



MEDIT *i*900 Линейка

Medit *i*900 classic и Medit *i*900

Effortless

Your

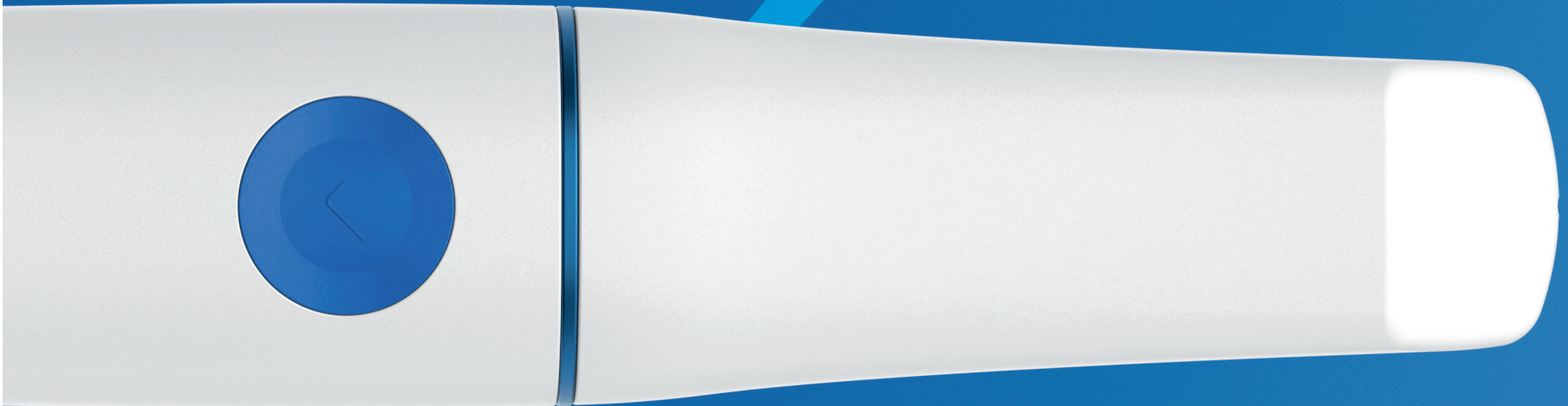

MEDIT *i*900 classic

Precision,

Way



MEDIT *i*900

Effortless Precision, *Your Way*

Передовые технологии сканирования как в сенсорном, так и в кнопочном интерфейсе.



Быстрое и простое сканирование для эффективного рабочего процесса

- Захват большего поля зрения за один раз обеспечивает более быстрое сканирование.
- Легкое сканирование пациентов с адентией для эффективного лечения.



Компактный, легкий и удобный в использовании

- Вес всего 165 г (легче смартфона) позволяет уменьшить нагрузку на запястье при длительном использовании.
- Тонкий эргономичный дизайн обеспечивает удобный и надежный захват.



Бесшовный гигиеничный корпус, который легко содержать в чистоте

- Бесшовный цельный корпус обеспечивает простоту очистки.
- Встроенная технология УФ-стерилизации позволяет поддерживать чистоту устройства изнутри.





Насадка сканера

Умный сенсор

Тактильная кнопка

3-е поколение
оптического
процессора

Сенсорная полоса

Легкий и компактный

Монолитный корпус

Быстрый
предварительный нагрев

Сенсорная панель

LED индикатор

Интерфейсы линейки i900:

**Сенсорное
управление**

Кнопка

*Разные интерфейсы —
единое качество*

Новый оптический процессор 3-го поколения

Передовая технология 10-битной камеры.

- Улучшенное сканирование металлических поверхностей
- Повышенная точность сканирования
- Увеличенная глубина сканирования
- Улучшенная текстура



С легкостью обеспечивает точное сканирование сканмаркеров



Обеспечивает точное препарирование под вкладку

Более широкое поле обзора

18 x 15 мм (552 x 460 пикселей)

Получайте точные результаты сканирования быстрее и с меньшим количеством снимков

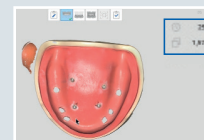

Medit 1900

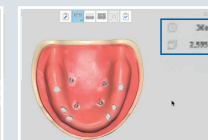

Другой сканер для сравнения

Тактильная кнопка

Удобная тактильная кнопка Сканирование простым нажатием.



Сенсорная полоса и сенсорная панель

Настраиваемые действия команд. Интеллектуальное взаимодействие без использования мыши.

Наш самый легкий, самый компактный

Он будет удобен для всех сотрудников вашей стоматологической клиники

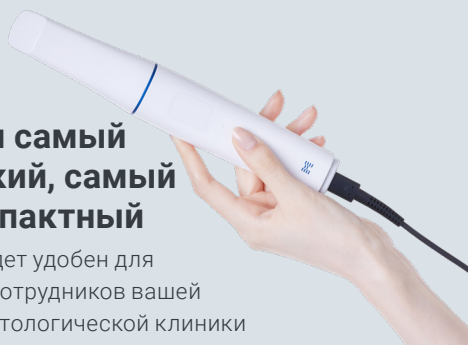

Умный сенсор

Светодиодная и тактильная обратная связь. Оставайтесь в курсе событий — от подключения до сканирования.

Готов к сканированию

Сканирование

UV-С режим

Предостережение

Предупреждение



Светодиод

Цельный корпус

Идеально сбалансированный, бесшовный дизайн.

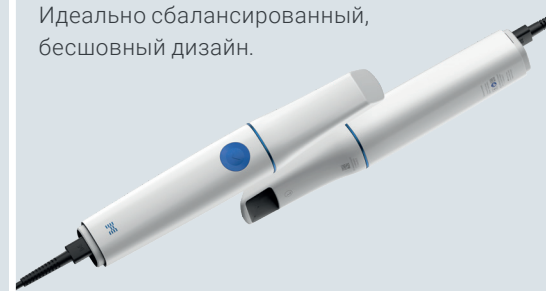

Более быстрое и точное предоставление медицинской помощи пациентам

Высокая точность консультаций благодаря четким данным сканирования

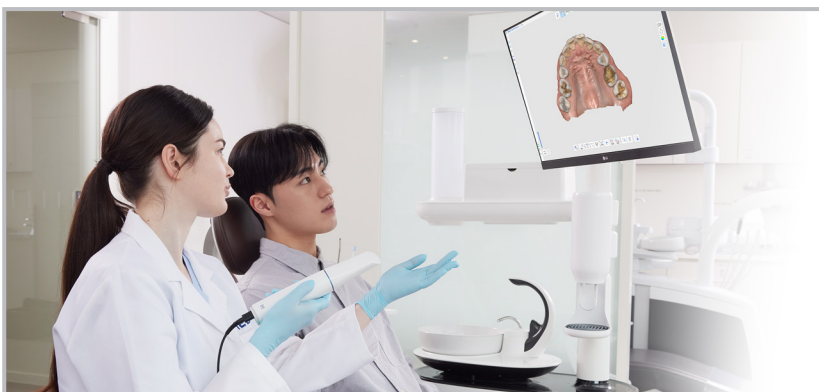

- Новый 10-битный оптический процессор 3-го поколения.
- Проведение высоконадежных консультаций с использованием реалистичных цветных данных сканирования.

Идеально для начинающих – с AI Scan Assistant

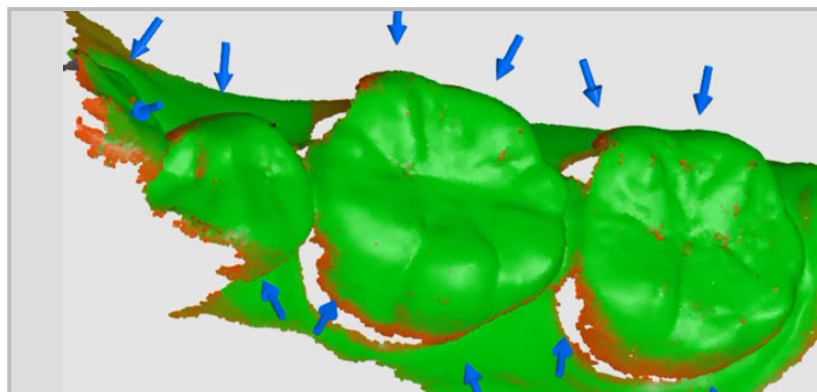

- Контроль точности сканирования в режиме реального времени.
- Определение областей, требующих дополнительных данных, с помощью карты надежности с цветовым контрастом.

Легкий и удобный для всех видов сканирования





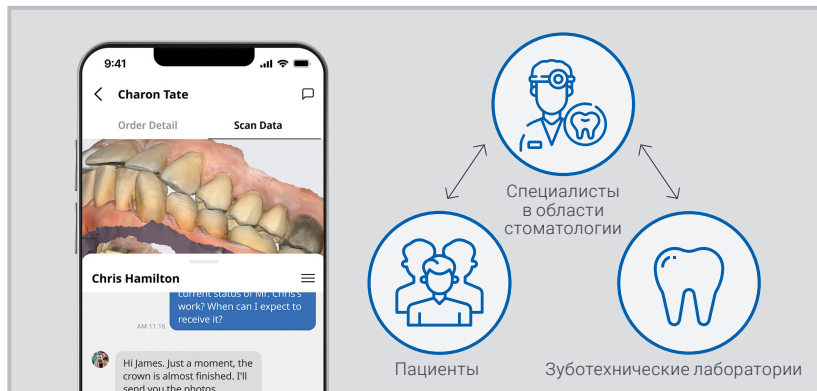

- Комфортное сканирование с минимальным воздействием на запястье.
- Вес всего 165 г, легче смартфона, обеспечивает возможность длительного использования без усталости.

Быстрое обслуживание пациентов благодаря легкой обмену информации в реальном времени



- Удобный обмен информацией о ходе лечения с пациентами через Web Viewer.
- Возможность беспрепятственного обмена цифровыми данными с лабораториями для более быстрой коммуникации.

Сравнение моделей линейки MEDIT i900

Категория		Medit i900 classic	Medit i900
Сканер			
Технические характеристики	Тип интерфейса	Кнопка	Сенсорное управление
	Тип подключения	Проводной	
	Вес	165 г	
	Область сканирования (FOV)	18 x 15 мм	
	Камера	10-битная	
 Для пациентов	Общение с пациентами в режиме реального времени	Да	
	Специализированные приложения для эстетических консультаций	Да	
	Приложения для консультаций до и после лечения	Да	
 Для лабораторий	Передача данных в любую лабораторию одним нажатием	Да	
	Режим HD для данных высокой плотности	Да	
	Сканирование с помощью ИИ с удалением артефактов в режиме реального времени	Да	
	Реалистичное цветное сканирование	Да	
	Цифровой анализ оттенка эмали	Да	
	Сканирование боковых движений челюсти для точного захвата динамики прикуса	Да	
 Для специалистов в области стоматологии	Функция внутриротовой камеры	Да	
	Гарантия Medit с защитой от случайных повреждений	Да	
	Компактный и легкий	Да	
	Бесшовный дизайн для лучшей гигиены	Да	
	Специализированные приложения для консультаций по окклюзии	Да	



**Преобразите цифровую стоматологию
с помощью линейки сканеров Medit i900**

Решения для имплантации

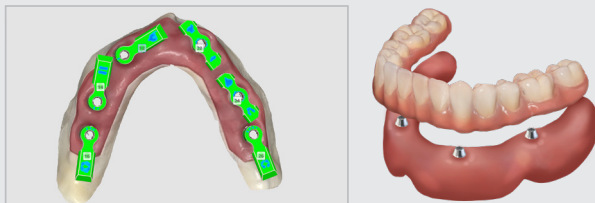

- Интуитивно понятный рабочий процесс All-on-X как для новичков, так и для экспертов
- Повышенная точность благодаря оптимизированному сопоставлению данных сканирования
- Упрощенный процесс выбора и сопоставления библиотеки

Решения для ортодонтии

- Реалистичные симуляции для эффективной консультации пациентов
- Полный рабочий процесс от планирования до изготовления элайнеров
- Трансформация ортодонтии благодаря возможности проведения процедуры в день обращения

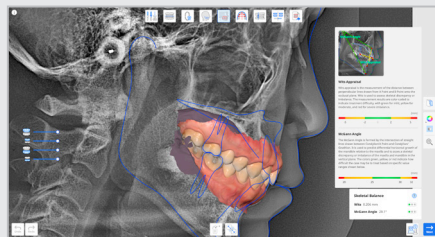

Диагностика и консультации

- Повышение удовлетворенности пациентов с помощью изображений симуляции лечения
- Диагностика и консультации по различным конструкциям протезов
- Экспорт и обмен результатами консультаций с пациентами

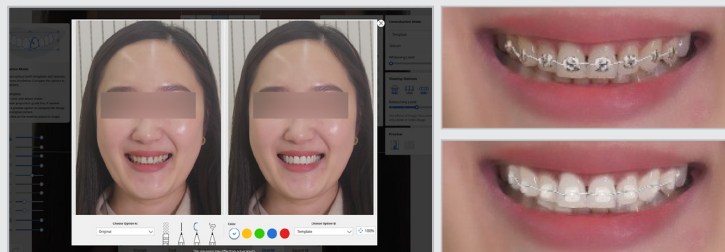

Решения для стоматологических кабинетов

- Оптимизированный рабочий процесс благодаря широкой интеграции с партнерами в Medit Link
- Интеграция с более чем 30 партнерами в области CAD/CAM
- Простой процесс проектирования в CAD и изготовления протезов

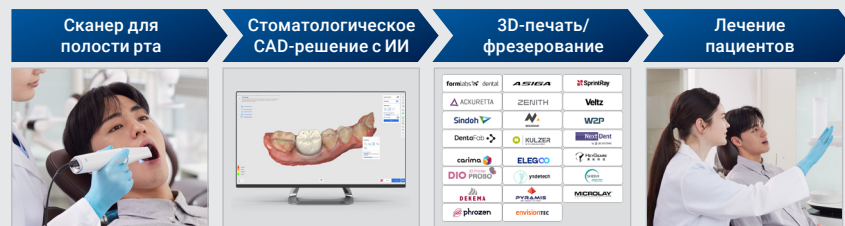

Решения для протезирования

- Расширенное поле обзора для легкой оцифровки зубных протезов
- Простое дублирование протеза с помощью сканирования подкладки
- Одно сканирование для получения функциональных оттисков и виртуального определения высоты прикуса





www.medit.com

Русский